

Licenciado
Juan Alberto Monzón Esquivel
Viceministro del Patrimonio Cultural y Natural
Su Despacho.

Estimado Licenciado Monzón:

De la manera más atenta, me dirijo a usted con el propósito de presentarle mi informe de actividades mensuales conforme a lo estipulado en el **Contrato administrativo por Servicios Técnico Profesionales Número 1133-2016**, aprobado bajo el Acuerdo Ministerial **Número 465 - 2016**, correspondiente al mes de diciembre del presente año y para el cobro de mis honorarios estoy presentando la **factura Serie A No.00012**

Actividades realizadas:

1. Acompañamiento a consultoría en gestión y manejo de visitantes.
2. Estadísticas de visitantes y control de boletos.
3. Recorrido para establecer necesidades de mantenimiento ante salida vacacional del segundo grupo de trabajo.
4. Encuesta a vigilantes sobre afluencia de visitantes en los puestos.
5. Investigación sobre equipos para análisis del agua de las lagunas del PNYNN.
6. Actividades relacionadas al desarrollo económico del territorio Yaxha. Creación de hoja de registro de visitas exoneradas.
7. Supervisión del uso de uniformes.
8. Medidas de mitigación por mortalidad de aves en ventanales del museo.

Resultados:

1. Acompañamiento a consultoría en gestión y manejo de visitantes.

Se encuentra en proceso la consultoría en gestión y manejo de visitantes proporcionada por GIZ. Se les da acompañamiento a los consultores para resaltar aspectos a tomar en cuenta dentro de este instrumento de apoyo para el parque.

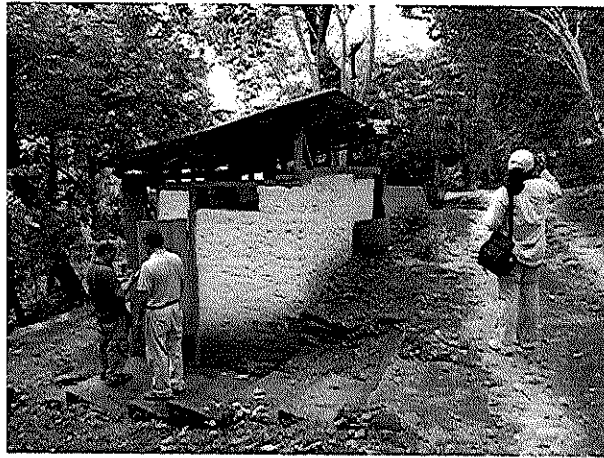

Fig.1: Recorrido por el campamento con equipo de consultores.

2. Estadísticas de visitantes y control de boletos 2016.

Las estadísticas de visitación del parque muestran que para el mes de octubre de este año ya se había superado el número total de visitantes del año pasado. El gráfico muestra la visitación de los años 2015 y 2016 de forma comparativa.



Gráfico 1: Comparación visitación años 2015 - 2016.

3. Recorrido para establecer necesidades de mantenimiento ante salida vacacional del segundo grupo de trabajo.

Ante la salida vacacional del segundo grupo de trabajo (durante enero y febrero) las actividades de mantenimiento a priorizar serán escalinatas con desperfectos, goteras en techos de estelas y monumentos, etc.; debido al corto traslape de los grupos y reducido personal se dificulta realizar otras tareas también importantes como la realización de rótulos, regularmente pospuesta por varios motivos como falta de material y personal.

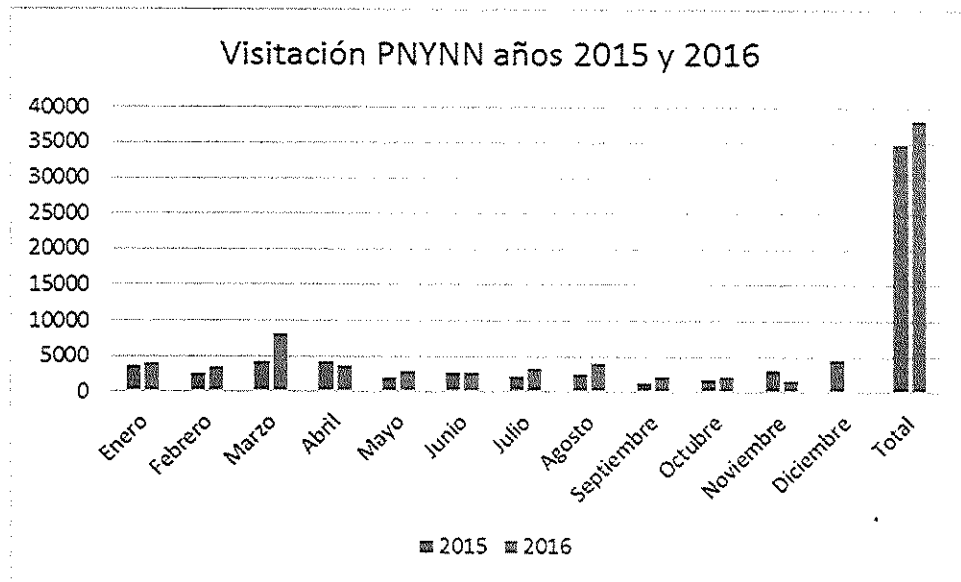
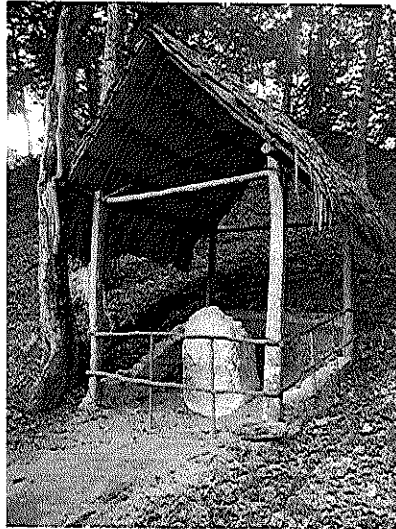

Fig.3: Techo cobertor de estructura arqueológica.

4. Encuesta a vigilantes sobre afluencia de visitantes en los puestos.

Se diseñó una pequeña encuesta sobre la afluencia de visitantes en los diferentes puestos de trabajo. Los vigilantes son rotados en los distintos puestos, por lo cual cuentan con suficiente criterio y experiencia para indicar la preferencia de los visitantes en las diferentes áreas. El sector preferido por los visitantes es el templo 216 o de las manos rojas.

Parque Nacional Yaxha, Nubun Naranjo / uso público

Por favor llenar esta encuesta en base a sus observaciones y experiencia.

1. ¿Cuál es el sector más visitado del sitio arqueológico Yaxha? ¿Cuál es el horario preferido por los visitantes para ingresar a este sector? ¿Hace algún otro comentario?

2. ¿Cuál es el sector menos visitado del sitio arqueológico Yaxha? ¿Por qué cree que los visitantes no visitan este sector?

3. Por favor listar del sector más visitado al menos visitado según sus observaciones en los diferentes puestos de vigilancia (sectores: Templo 216, Pirámides gemelas, Juego de pelota, Acrópolis sur, mirador, Acrópolis Norte, Plaza Mayor, centro de información, Yaxchil).

1.	6.
2.	7.
3.	8.
4.	9.

Fig.4: Encuesta a vigilantes sobre preferencia de sectores por visitantes.

5. Investigación sobre equipos para análisis químico, físico y biológico del agua de las lagunas del PNYNN.

Se está investigando y revisando opciones de equipo para el muestreo y análisis de agua de los humedales de Yaxha, importantes elemento del parque, reconocidos mundialmente por la Convención Internacional de Humedales Ramsar.

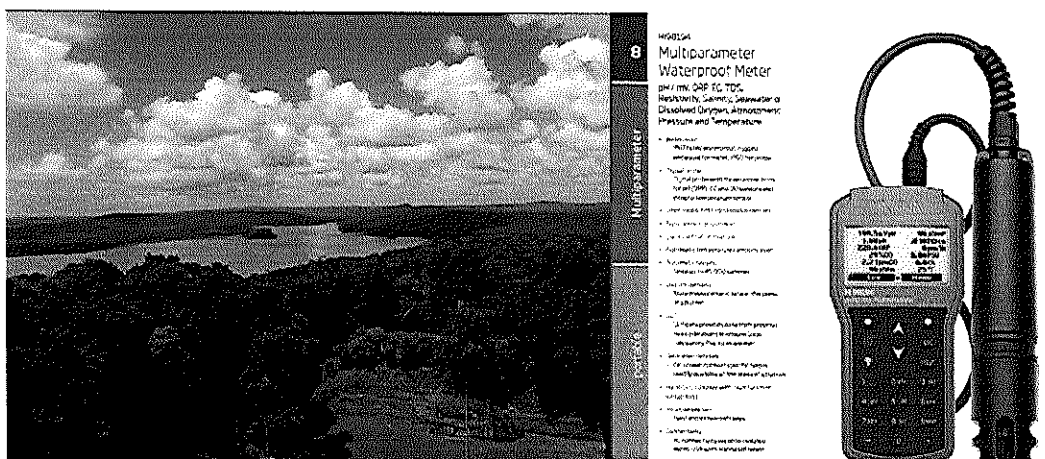

Fig. 5 y 6: Laguna de Yaxha, hoja de especificaciones de equipo usual en muestreos de agua.

6. Actividades relacionadas al desarrollo económico del territorio Yaxha.

Ya se encuentra establecida la Cooperativa Integral de Comercialización de Yaxha, junto con la cual iniciarán en un futuro cercano las actividades comerciales en el centro de visitantes de las diferentes asociaciones agrupadas como ASODESTY.

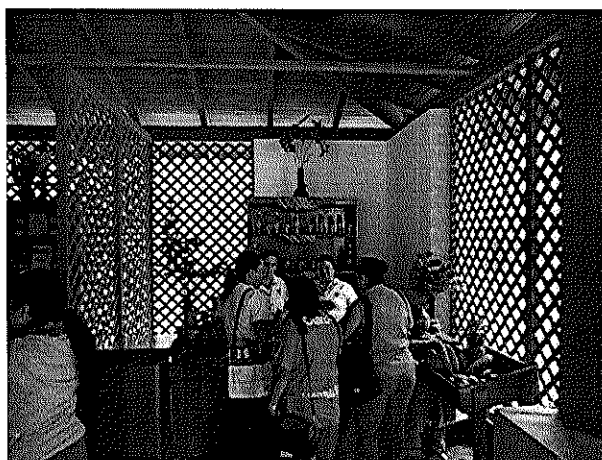

Fig.2: Puesto de comercialización en centro de visitantes.

7. Creación de hoja de registro de visitas exoneradas.

Como apoyo a la unidad de cobro de CONAP, se realizó una hoja de registro para las visitas exoneradas: visitas oficiales, de trabajo, estudiantes, guías, ceremonias mayas, familiares de trabajadores.

		PARQUE NACIONAL YAXHA NAKUM NARANJO						
		Visitas oficiales						
				Nacionales		Extranjeros		
Fecha	Motivo de la visita	Responsable a cargo	Institución (s)	Lugar de procedencia	Sexo		Edad	
					M	M	M	M
9								
10								
11								
12								
13								
14								
15								
16								
17								
18								
19								
20								
21								
22								
23								
24								
25								
26								
27								
28								
29								
30								

Fig.7: Hoja de registro de visitas oficiales exoneradas.

8. Supervisión del uso de uniformes.

Se supervisó en días al azar que los vigilantes estuvieran usando el uniforme listado según el calendario. Se imprimirán varias copias del calendario para colocar en los dormitorios del personal con el fin de que no pasen por alto este requerimiento.

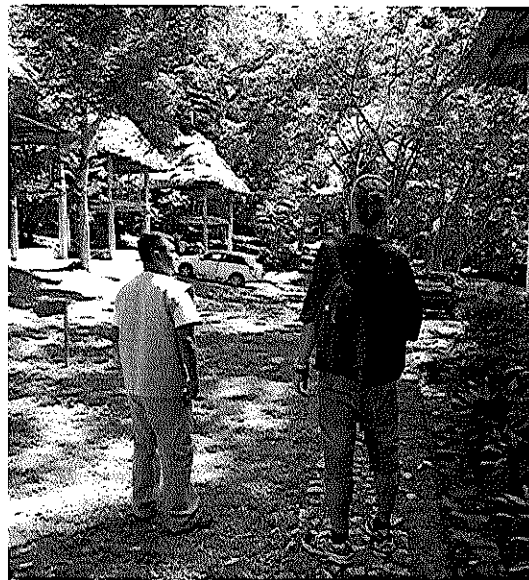

Fig.8: Vigilante utilizando una de las prendas que forman parte del uniforme del PNYNN.

9. Medidas de mitigación por mortalidad de aves en ventanales del museo.

Las colisiones o choques de aves en ventanales son un punto al cual no se le ha dado la suficiente importancia. Yaxha Nakum Naranjo es un Parque Nacional y entre sus objetivos está conservar la biodiversidad, por lo cual no se pueden obviar acciones para prevenir estos accidentes; además, implementar medidas sirve para hacer ver el problema y que los visitantes conozcan posibles soluciones, por lo que también se practica la función educativa del parque.

Durante los meses de final y principio de año se encuentran en el país aves migratorias que hacen uso de áreas naturales como el parque para descanso, refugio y alimentación.



Fig.9: Silueta de ave que murió por choque con el vidrio de la puerta del museo, se puede observar que el vidrio es reflejante, por lo cual las aves perciben una continuidad del paisaje.



Fig.10: Dibujos pegados en el ventanal del museo, para crear contraste en el vidrio y que las aves distingan la barrera existente.

[Handwritten signature]

Ana Lorena Lobos Morales

[Handwritten signature]
Vo. Bo. Nelson Carabeo
Coordinador Administrativo
Parque Nacional Yaxha-Nakum-Naranja

